

# ASSISTENTE DE ANÁLISE COM IA

# JUCEMS

Junta Comercial do Estado  
de Mato Grosso do Sul



redesim  
conectada

# Assistente de Análise

- Ferramenta tecnológica, com inteligência artificial, para apoiar o cidadão e analistas da JUCEMS, para:
  - a) melhorar a qualidade do registro dos documentos;
  - b) reduzir as exigências;
  - c) reduzir o prazo para registro.

# ASSISTENTE VIRTUAL DE ANÁLISE DA JUCEMS

**JUCEMS**  
Junta Comercial do Estado  
de Mato Grosso do Sul

- *ANALISA* toda a sua documentação do ato antes de ingressar na Junta Comercial;
- *IDENTIFICA* inconsistências entre documento e a FCN;
- *VERIFICA* os campos faltantes;
- *COMPARA* as informações da empresa e dos sócios;
- *AGILIZA* e *OTIMIZA* todos os processos de registro mercantil, principalmente as **ALTERAÇÕES CONTRATUAIS DE QUALQUER TIPO**



SOCIEÁRIO;

**ASSISTENTE DE ANÁLISE**

**Como funciona?**



Documento



FCN/Remp  
Coletor de  
Dados



Cadastro



**GERA APONTAMENTOS**

# Quais documentos podem ser analisados?

A assistente de análise foi desenvolvida para analisar **qualquer tipo de documento**.

A JUCEMS optou por utilizar a Assistente de Análise nas LTDA e Empresários, focando nos:

- ✔ Atos de constituição;
- ✔ Alteração
- ✔ Extinção e transformação;



## PRINCÍPIOS DA ASSISTENTE DE ANÁLISE

**I - supervisão e determinação humana:** a IA é ferramenta auxiliar à atuação dos servidores e colaboradores da **JUCEMS**, não substituindo o juízo crítico, a análise e a responsabilidade do usuário;

**II - verificabilidade:** informação gerada por sistemas de IA deve ser passível de verificação quanto à sua precisão, confiabilidade e fundamentação, sempre que tecnicamente possível;

**III - segurança e confidencialidade:** a utilização de sistemas de IA deve preservar o sigilo profissional e o interesse público, permitindo-se o uso de informações públicas e processuais para fins de análise, ressalvadas as informações estratégicas, sigilosas por lei ou que possam prejudicar os interesses do Estado;

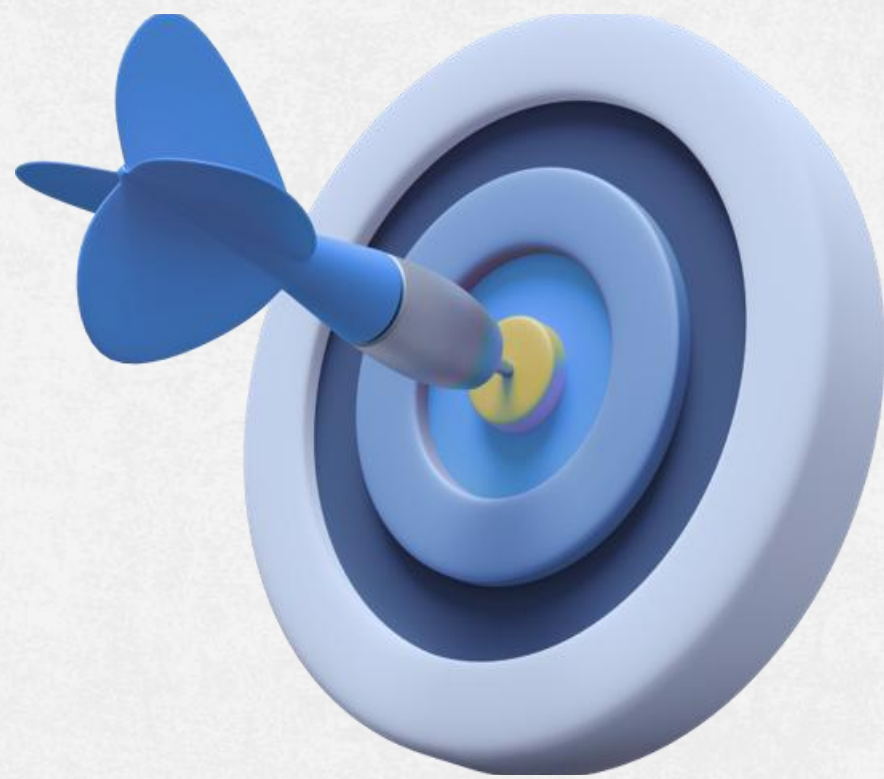

## PRINCÍPIOS DA ASSISTENTE DE ANÁLISE

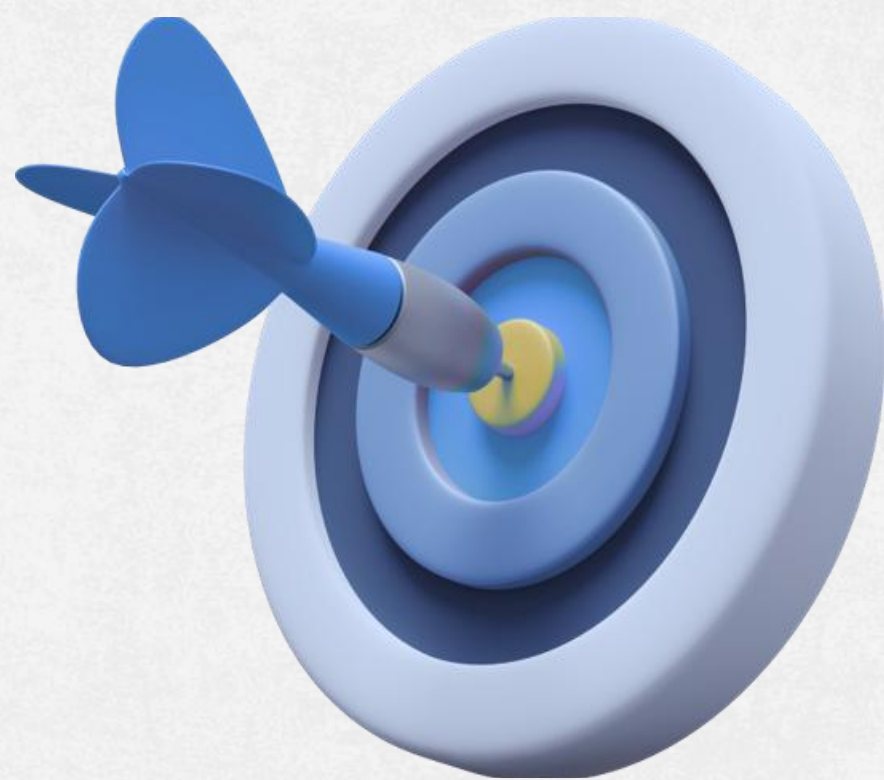

**IV - transparência, explicabilidade, inteligibilidade, contestabilidade e auditabilidade:** os resultados gerados por IA devem ser compreensíveis e explicáveis aos usuários internos e externos, sempre que tecnicamente possível;

**V - não discriminação:** os sistemas de IA devem ser projetados e usados de modo a prevenir vieses discriminatórios.



**REDESIM**  
conectada  
HOMOLOGAÇÃO

[Início](#) [Meu Nome](#) [Sair](#)

## Integrador

Você está em: Portal de Serviços / Integrador

**!** Prezado(a), informamos que os dados inseridos para solicitação de processo ou serviços a Junta Comercial são de inteira responsabilidade de quem os informa.

Documentos Coletor de Dados Protocolo Redesim: MSE2600000152



**Relatório DADOS  
FCN/REMP**



**Capa Processo**



**Clique aqui para  
emissão da Guia de  
Pagamento**



**Clique aqui para  
registrar o processo  
(Registro Digital)**

**HOMOLOGAÇÃO** Você está em: Portal de Serviços / Registro Digital / Protocolo Módulo Integrador

Prezado(a), informamos que os dados inseridos para solicitação de processo ou serviços a Junta Comercial são de inteira responsabilidade de quem os informa.

**+ Registro Digital - Novo**

Protocolo Módulo Integrador:

[Pesquisar](#)



Dados:

Protocolo Módulo Integrador:	MSE2600000152
Nome Empresa:	FREDSON BRANDAO VASCONCELLOS
Natureza Jurídica:	2135 - EMPRESARIO
Ato:	002 - ALTERACAO

[← Voltar](#) [→ Avançar](#)

 Registro Digital - GR Pago

Dados:

Protocolo Módulo Integrador:	MSE2600000152
Nome Empresa:	FREDSON BRANDAO VASCONCELLOS
Natureza Jurídica:	2135 - EMPRESARIO
Ato:	002 - ALTERACAO

 Para processos de Registro Digital o GR deve estar pago, caso ainda não tenha emitido seu GR clique aqui.

Guia De Recolhimento - GR\*:

[+ Adicionar N° do GR](#)

Numero do GR:



[← Voltar](#)

[→ Avançar](#)

HOMOLOGAÇÃO

Você está em: Portal de Serviços / Registro Digital / Procuração

Prezado(a), informamos que os dados inseridos para solicitação de processo ou serviços a Junta Comercial são de inteira responsabilidade de quem os informa.

## Registro Digital - Procuração

Dados:

Protocolo Módulo Integrador:	MSE2600000152
Nome Empresa:	FREDSON BRANDAO VASCONCELLOS
Natureza Jurídica:	2135 - EMPRESARIO
Ato:	002 - ALTERACAO

O ato a ser registrado será assinado por procurador?

Sim  Não

[← Voltar](#)

[→ Avançar](#)

Ato: 002 - ALTERACAO

## Capa de Processo

Adicionar Assinante

Visualizar Documento



Usuário: Meu Nome

Data anexo imagem: 07/04/2026 21:14:38

Observação: Este documento foi gerado pelo Módulo Integrador não podendo ser removido.

## Documento Principal

Adicionar Assinante

Visualizar Documento

Remover Arquivo





Usuário: LARISSA FERNANDA DE PAULA GONCALVES

Data anexo imagem: 06/04/2026 18:18:37

Nome do arquivo: ALTERACAO CONTRATUAL E CONSOLIDACAO DO CONTRATO SOCIAL.pdf

Tamanho: 160,7 KB

Assinantes do Documento:

Nome	Email	CPF/CNPJ	Ação
LARISSA FERNANDA DE PAULA GONCALVES	LarissaFernanda@gmail.com	144.754.596-64	 

## APRESENTAÇÃO DA ASSISTENTE

ⓘ Prezado(a), informamos que os dados inseridos para solicitação de processo ou serviços a Junta Comercial são de inteira responsabilidade de quem os informa.



**Juce**

Olá, eu sou a Juce! Estou aqui para te ajudar na validação do seu documento. Comigo, você terá:



### Mais consistência nos documentos

Garanto maior uniformidade nos documentos apresentados, reduzindo falhas e inconsistências que poderiam atrasar o processo.



### Análise com maior agilidade

Minha análise automatizada revisa os documentos do seu processo rapidamente, agilizando a etapa de avaliação e diminuindo o tempo de resposta.



### Menos exigências

Ao assegurar que todas as informações estejam corretas desde o início, eu diminuo a necessidade de ajustes e exigências adicionais, tornando tudo mais fluido.



### Contratos Mais Completos e Precisos

Minha verificação avançada garante que o contrato seja criado de forma completa e exata, proporcionando maior segurança para todas as partes envolvidas.

A validação com IA verifica automaticamente as informações dos documentos enviados, identificando possíveis inconsistências para garantir dados mais precisos e confiáveis no sistema.

➤ Continuar com Análise Inteligente

HOMOLOGAÇÃO

Você está em: Portal de Serviços / Registro Digital / Análise Inteligente

ⓘ Prezado(a), informamos que os dados inseridos para solicitação de processo ou serviços a Junta Comercial são de inteira responsabilidade de quem os informa.

 Análise Inteligente

MSE2600000152



Aguarde, estamos analisando seu documento com Inteligência Artificial para detectar possíveis apontamentos de inconsistências.

# APRESENTAÇÃO DA ASSISTENTE

Análise Inteligente

MST2600000301

**i** A verificação com a assistente de análise Juce, utilizando inteligência artificial, analisa as informações do documento, identificando possíveis apontamentos, que podem gerar exigências e ou atraso na aprovação do documento.

Data da Análise: 08/04/2026 10:42:07



**Juce**

Olá, encontrei alguns pontos que precisam da sua atenção antes de enviar o documento. Por favor, verifique as inconsistências encontradas para prosseguirmos.

## SEÇÃO DE PREÂMBULO

### Apontamentos

- ⚠** Foi localizado o evento FCN 2221, mas não foi registrado o evento DBE 221 correspondente.
- ⚠** O nome da empresa (ELIAS LEAES DA SILVA) informado no Preâmbulo do documento, diverge do nome registrado na FCN (FREDSON BRANDAO VASCONCELLOS).
- ⚠** O CNPJ da empresa (37.714.819/0001-20) informado no Preâmbulo do documento, diverge do CNPJ registrado (26813873000107) na FCN.
- ⚠** O endereço da empresa ELIAS LEAES DA SILVA informado no Preâmbulo do documento, diverge do endereço informado na FCN:  
CEP(Documento: 91.170-200 - FCN: 79830001); Logradouro(Documento: DOS MAIAS - FCN: MARCELINO PIRES); Número(Documento: 2360 - FCN: 4049); Complemento(Documento: APT 304 - FCN: NÃO INFORMADO); Bairro(Documento: RUBEM BERTA - FCN: JARDIM CARAMURU); Município(Documento: PORTO ALEGRE - FCN: DOURADOS); UF(Documento: RS - FCN: MS).

## SEÇÃO DE CLÁUSULAS

### Apontamentos

- ⚠** Não foi encontrada cláusula de nome fantasia no documento, mas foi informado evento na FCN.

**i** Nova funcionalidade disponível: nosso sistema agora utiliza IA para validar documentos automaticamente e garantir precisão e consistência.

## Registro Digital - Assinador

Protocolo Registro Digital:

260004570

 Pesquisar



Success!



Dados:

Protocolo Módulo Integrador:	MSE2600000152
Nome Empresa:	FREDSON BRANDAO VASCONCELLOS
Natureza Jurídica:	2135 - EMPRESARIO
Ato:	002 - ALTERACAO
Protocolo Registro Digital:	26/000.457-0

Clique em um dos botões ao lado para compartilhar o endereço desse processo para assinatura:

 Copiar para a área de transferência

 Copiar para o whatsapp

# ASSISTENTE DE ANÁLISE COM IA

# JUCEMS

Junta Comercial do Estado  
de Mato Grosso do Sul



redesim  
conectada