

Mestrado e Doutorado em Contabilidade:

O que são, pra que servem, quais as oportunidades e como ingressar?

Dra. Márcia Maria dos Santos Bortolucci Espejo
UFMS

Desmistificando a Pós-Graduação



Metas para Pós-graduação - PNE - Lei nº 15.388, de 14 de abril de 2026,

Meta 16.a - ampliar o percentual de titulados na população para atingir, anualmente, **60 mestres e 20 doutores por 100.000 habitantes** até 2036.

Docentes do Ensino Superior: Meta 15.c estipula que a proporção de **mestres ou doutores** no corpo docente em exercício no ensino superior deve chegar a **95%**, sendo pelo menos **70% de doutores** no conjunto das instituições.

Mestres e doutores: Número de títulos, 1996-2021

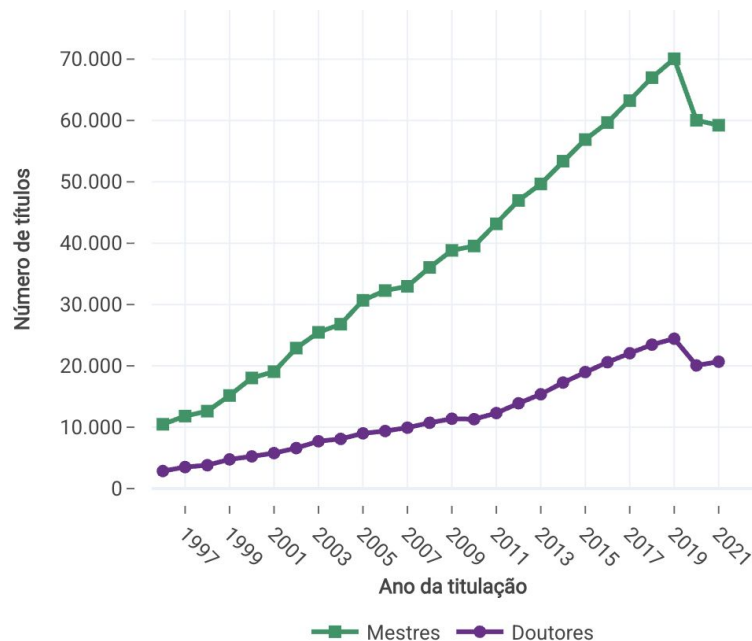

Fonte: Elaboração do CGEE a partir de dados da Plataforma Sucupira - Capes/MEC (1996-2021). Tabelas [M.TIT.01](#) e [D.TIT.01](#)

Para que servem e Oportunidades



Docência e Pesquisa de Elite

O passaporte obrigatório para lecionar nas melhores universidades do país e liderar grupos de pesquisa.

Consultoria Premium

Credibilidade técnica inquestionável para assinar laudos complexos, atuar em perícias de alto valor e desenhar modelos de controladoria avançados.



O
**Profissional
Stricto Sensu**

C-Level e Governança

O mercado valoriza a capacidade analítica. Diferencial competitivo para posições de CFO, Diretoria de Compliance e Conselhos de Administração.



Setor Público e Regulação

Pontuação decisiva em provas de títulos para concursos de alto escalão (Auditores, Receita) e atuação em órgãos reguladores (CVM, Bacen).



Mapa da Pós-Graduação em Ciências Contábeis no Brasil: Excelência e Distribuição

Este infográfico apresenta um panorama detalhado dos Programas de Pós-Graduação (PPGs) em Ciências Contábeis distribuídos pelo território brasileiro. A base dos dados reflete a avaliação da CAPES, que atribui notas de 3 a 6 para medir a excelência acadêmica dos cursos. Programas com nota 6 são considerados de excelência internacional, enquanto as notas 5 e 4 representam níveis de consolidação e alta qualidade. Além da qualidade, o infográfico detalha a oferta acadêmica de cada instituição, diferenciando programas que oferecem apenas Mestrado daqueles que possuem Doutorado ou ambas as titulações. Essa visualização permite identificar os principais polos de formação de mestres e doutores em Contabilidade no país, evidenciando a concentração de programas de alta performance nas regiões Sudeste e Sul, mas com presença importante em todas as regiões brasileiras.



Elite Acadêmica (Nota 6)

Centros de Excelência Internacional

As Instituições USP e FUCEPE-ES (Acadêmico) atingiram a nota máxima 6, posicionando-se como referências globais em pesquisa e ensino contábil.

Foco em Pesquisa Avançada: Ambos os programas nota 6 oferecem simultaneamente Mestrado e Doutorado no regime Acadêmico.

Programas Consolidados (Nota 5)

11 Instituições de Alto Padrão

Programas como UFMG, UNB, UFRJ e UFSC mantêm nota 5, indicando um nível de excelência nacional consolidado.

Expansão do Doutorado Profissional:

A FUCEPE-ES e o MACKENZIE destacam-se por oferecerem Doutorado no formato Profissional com nota 5.

Programas em Desenvolvimento (Nota 4)

Base de Formação Nacional

Instituições como UFC, UFBA, UFPE e UFRGS (Nota 4) formam o pilar regional de pós-graduação, muitas já oferecendo doutorado acadêmico.

Programas Qualificados (Nota 3): Programas de Entrada

FECAP, UEM, UFMS e UFRN representam programas com foco inicial em Mestrado, fundamentais para a interiorização da pós-graduação.

O Caso UFPA (Nota A)

A UFPA consta como nota "A", devendo ser sinalizada como um programa aprovado ou em fase de transição/avaliação inicial.

Panorama Geográfico dos PPGs em Contabilidade no Brasil

Lacuna na Região Norte: Amazonas

Não constam programas de pós-graduação em Contabilidade listados para o estado do Amazonas.

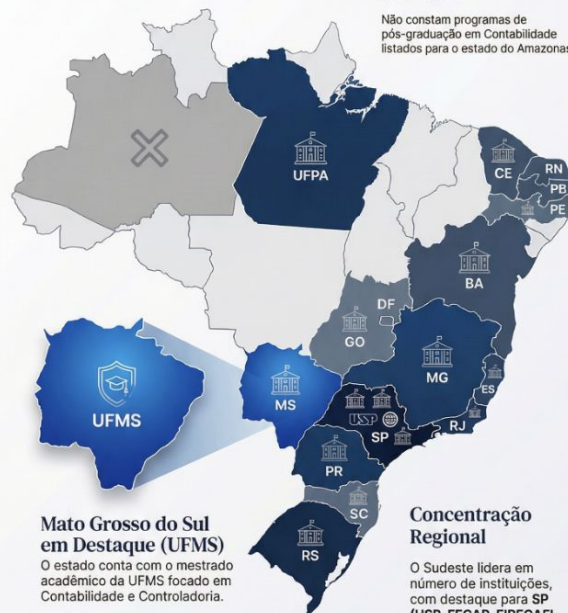

Mato Grosso do Sul em Destaque (UFMS)

O estado conta com o mestrado acadêmico da UFMS focado em Contabilidade e Controladoria.

Concentração Regional

O Sudeste lidera em número de instituições, com destaque para SP (USP, FECAP, FIPECAFI, Mackenzie).

Foco Acadêmico: O Caso da UFMS (MS)

- **Linhas de Pesquisa:**
Foco em Contabilidade Societária e Finanças, além de Controle Gerencial.

- **Oferta de Vagas (Seleção 2026/1):**
O programa oferece um total de 20 vagas para o mestrado em Campo Grande.

- Presença de Programa
- Destaque Nacional (UFMS)
- Lacuna (Sem Programa Listado)

O que se espera de uma Pós-graduação Stricto Sensu

- Disciplinas foco do eixo contábil
- Leituras em língua inglesa
- Desenvolvimento de pesquisa supervisionada pelo seu orientador
- Contato com pesquisadores de alto nível - ambiente de compartilhamento de conhecimento



O que se espera de uma Pós-graduação *Stricto Sensu*

- Melhoria da qualidade de ensino de Contabilidade no país
- Estágio docência / Metodologias de Ensino Superior
- Pesquisas voltadas ao impacto social - transferência de conhecimento
- Disrupção
- Transformação
- Profissional diferenciado
- Internacionalização



Caso PPGCC-UFMS - <https://ppgcc.ufms.br/>

- Aulas sextas e sábados
- Bolsas de pesquisa para dedicação exclusiva

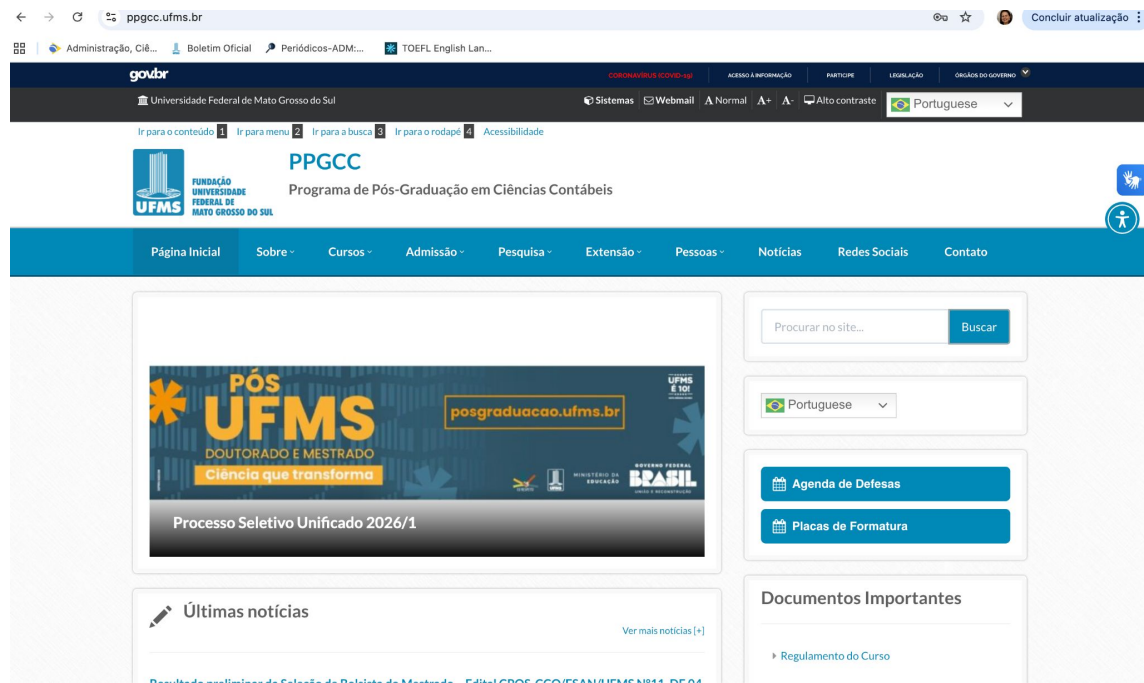

The screenshot displays the website for the PPGCC (Programa de Pós-Graduação em Ciências Contábeis) at UFMS (Fundação Universidade Federal de Mato Grosso do Sul). The browser address bar shows the URL ppgcc.ufms.br. The website header includes the UFMS logo and the text "PPGCC Programa de Pós-Graduação em Ciências Contábeis". A navigation menu is located below the header, with links for "Página Inicial", "Sobre", "Cursos", "Admissão", "Pesquisa", "Extensão", "Pessoas", "Notícias", "Redes Sociais", and "Contato". The main content area features a large banner for the "Processo Seletivo Unificado 2026/1" with the text "PÓS UFMS DOUTORADO E MESTRADO Ciência que transforma" and the website URL "posgraduacao.ufms.br". To the right of the banner is a search bar with the text "Procurar no site..." and a "Buscar" button. Below the search bar is a language selector set to "Portuguese". Further down, there are buttons for "Agenda de Defesas" and "Placas de Formatura". At the bottom, there is a section for "Últimas notícias" with a link to "Ver mais notícias [+]" and a section for "Documentos Importantes" with a link to "Regulamento do Curso".

O Mapa de Ingresso: Estudo de Caso UFMS



O Programa

Mestrado em Ciências Contábeis (Campo Grande).

Distribuição das 20 Vagas

14

Ampla Concorrência

04

Ações Afirmativas

02

Qualifica UFMS (Servidores ativos)

Linhas de Pesquisa (Área: Contabilidade e Controladoria)



1. Contabilidade Societária e Finanças



2. Controle Gerencial

A Jornada de Seleção



A Prova e o Pré-Projeto



A Prova (PE)

- Formato: **Ambiente Virtual** ([AVA UFMS](#)).
- Estrutura: **2 horas** de duração, **20 questões** objetivas.
- **Pilares do Conteúdo:** Métodos Quantitativos, Teoria da Contabilidade, Contabilidade Societária, Controle Gerencial, Finanças e Custos.







O Pré-Projeto (AP)

- Formato: Documento de 7 a 10 laudas.
- **Onde o peso está?** (Critérios de Nota):



A Batalha Final do Mérito: A Defesa (DP)

Realizada por **videoconferência**.
O que a banca avalia de 0 a 10?

	1. Domínio: Domínio absoluto do tema.	20%
	2. Alinhamento: Adequação da proposta às linhas do PPGCC.	20%
	3. Relevância: Mérito científico e inovação.	20%
	4. Consistência: Foco, clareza e exequibilidade.	20%
	5. Originalidade: O ineditismo da proposta.	20%

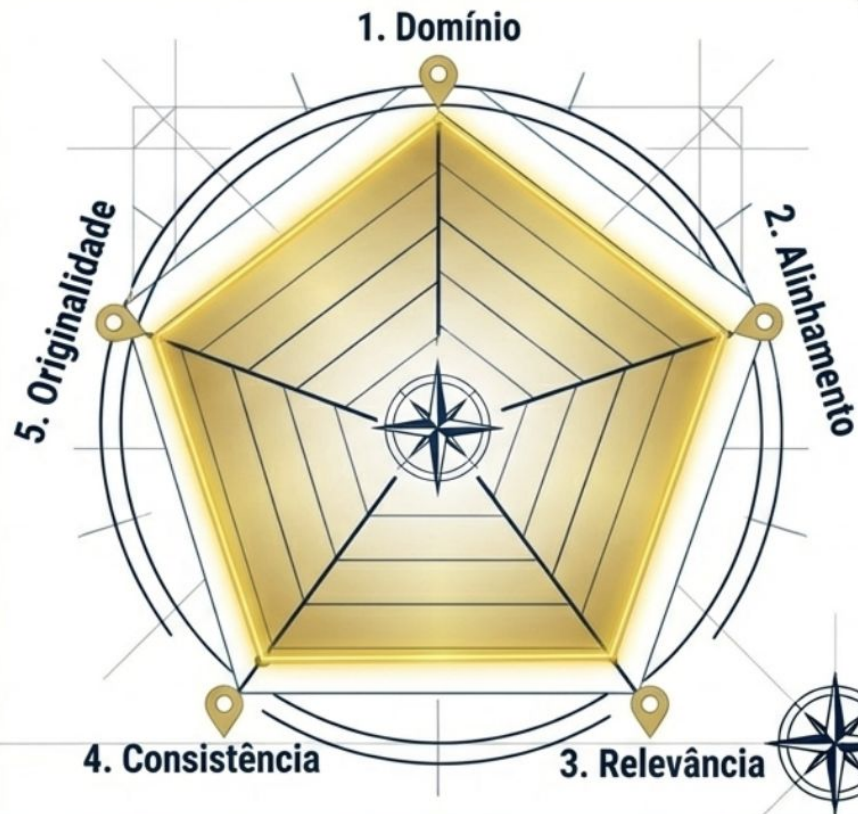

O Projeto - Por onde começar?

Análise de projetos de pesquisa em andamento.

Análise das orientações de teses/dissertações(interesses passados x atuais)

Leitura de artigos - dos professores, de suas referências, das principais revistas científicas da área (Revista ASAA - Anpcont; Revista Contabilidade & Finanças - USP; Revista Universo Contábil; Revista Enfoque Reflexão Contábil; dentre outras...)

<https://www.spell.org.br/>



Palavra-Chave contabilidade gerencial

Pesquisa avançada

Bem-vindo à biblioteca eletrônica SPELL!

A biblioteca eletrônica SPELL® Scientific Periodicals Electronic Library é um repositório de artigos científicos e proporciona acesso gratuito à informação técnico-científica.

Por meio da Spell, você pode:

- Pesquisar
- Salvar
- Compartilhar

saiba mais



Top Downloads (Últimos 6 meses)

Artigos

Autores

- Mapeamento do Surgimento da Temática Corrupção na Área de Governança Corporativa: Uma Revisão Bibliométrica da Litera...
- Reorganização Financeira de uma Empresa Rural Familiar
- Inovação e internacionalização de empresas: revisão bibliométrica da literatura entre 2013 e 2022
- Considerações sobre como fazer Resenha
- As adaptações geradas para minimizar os impactos no comércio exterior devido o SARS-COV 2: Análise do contexto empres...
- Liderança: representações sociais e modelos mentais dos séculos XX e XXI

Participe das edições de 2026

Adotado em processos seletivos por mais de 200 cursos de pós-graduação em todo o país



Palavra-Chave contabilidade gerencial

Pesquisa avançada

Pesquisa atual para:

PALAVRA-CHAVE contabilidade gerencial

203 resultados...

11 página(s)

exibindo de 1 a 20

Filtrar resultados

Título do Documento

de: Mês

até: Mês

Periódico

- Contabilidade Vista & Revista (20)
Revista Contabilidade & Finanças

Ordenar: Recentes Registros/Página: 20 Exibir Resumos

Citações: 0 Downloads: 30 Acessos: 150 PDF (442KB) Adicionar a minha pasta

Percepção dos acadêmicos quanto às disciplinas de Cálculo e sua relação conceitual com as disciplinas de Contabilidade de Gestão

ID: 80470

Autoria: Daniel da Conceição Freire, Vinicius Abilio Martins

Fonte: Pensar Contábil, v. 26, n. 92, p. 0-0, Maio-Agosto, 2025. 1 página(s).

Palavras-chave: Cálculo de Limite e Diferencial, Contabilidade de Custos, Contabilidade Gerencial, Contabilometria, Gestão estratégica, Tomada de Decisão

Tipo de documento: Artigo (Português) Ver Resumo

Compartilhar Tweet Compartilhar

Citações: 0 Downloads: 16 Acessos: 99 PDF (548KB) Adicionar a minha pasta

Benefícios do balanced scorecard na gestão de indústria

FONTES DE IDEIAS PARA PROJETOS DE PESQUISA



O Esqueleto do Projeto

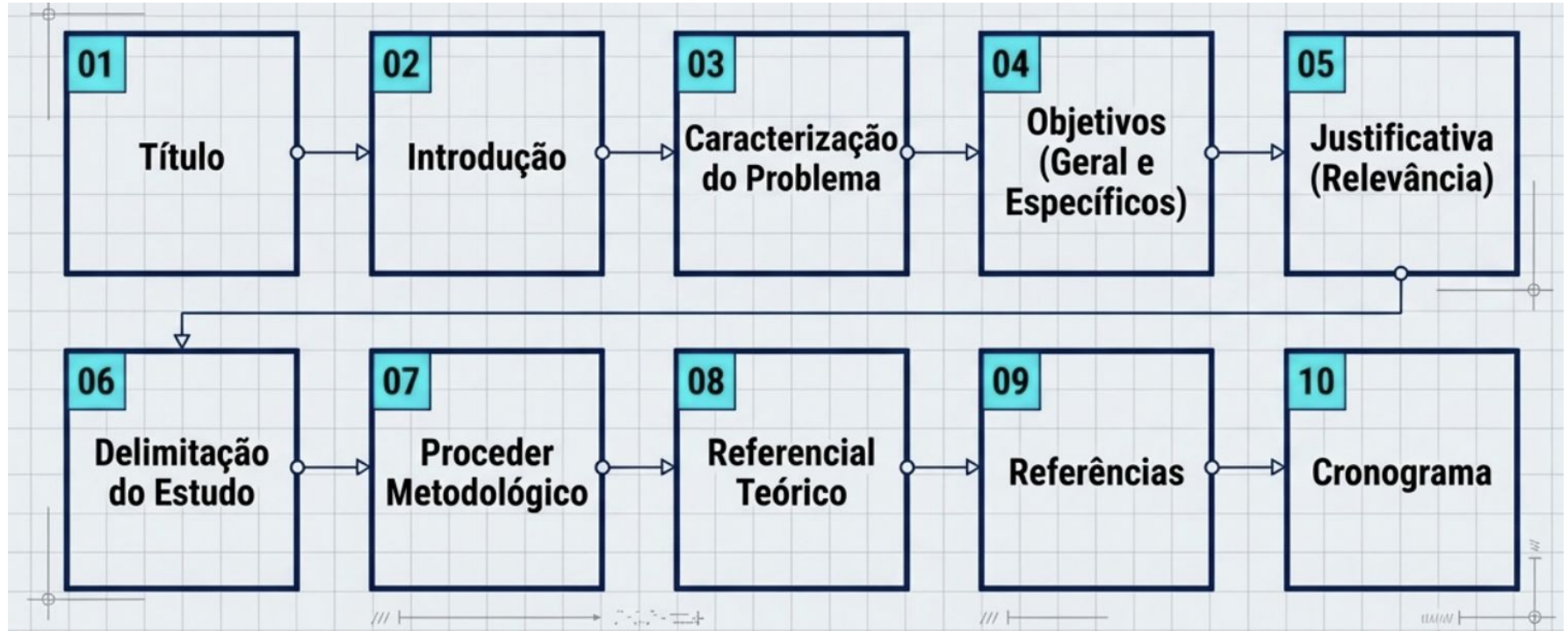

Atenção para uso de IA

- Alucinações
- Elaboração textual
- Protocolo ético



Mais Algumas Dicas

- Participar de eventos da área
- Participar de grupos de pesquisa
- Fazer disciplina como aluno não regular

<https://ppgcc.ufms.br/files/2026/02/Edital-06-Aluno-Especial-2026-1-1.pdf>

- Atenção a editais de processo seletivo -

<https://propp.ufms.br/publicacao/psu-2026-1/processo-seletivo-unificado-2026-1/>



@MARCIABORTOLOCCI

marcia.bortolucci@ufms.br

Muito obrigada!

